Geneviève Champagne Agence artistique
Agente : Geneviève Champagne
514-791-1096 | info@agencegenevievechampagne.com

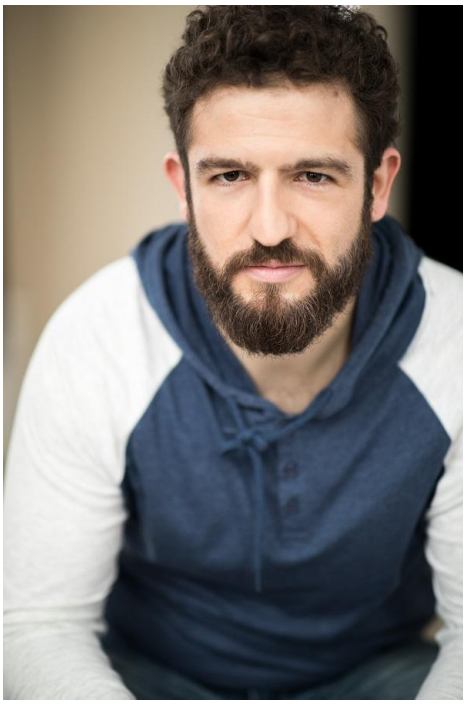

PAUL FRUTEAU de LACLOS

No UDA : 144 147
Grandeur : 5’8”
Couleur des cheveux : Châtains
Couleur des yeux : Bruns
Langues maîtrisées : Français | Anglais (accent canadien standard)
Permis : Classe 5 (conduite automatique)

CINÉMA

NAPOLÉON EN APPARTE	Alexandre	Réal. Jeff Denis
JÉSUS (court-métrage)	Le Frère	Prod. JET7 Média

TÉLÉ / WEB

LA CONFRÉRIE	Homme au séminaire (2e rôle)	Prod. ComédiHa!
LE MALT DU PAYS	Animateur et conteur	Prod. Jet7 Media et TV1
MA VIE SANS MON AUTO	Animateur	Prod. MaTV

Dernière mise à jour en février 2023
©Geneviève Champagne Agence artistique, 2023 Tous droits réservés

Geneviève Champagne Agence artistique
Agente : Geneviève Champagne
514-791-1096 | info@agencegenevievechampagne.com

CAPTURE DE MOUVEMENT/MOCAP

MMM (titre provisoire)	14 jours de plateau	Prod. MOOV Animation Studio

PUBLICITÉ

BELL		
TRAMWAY QC	Principal	Prod. Septième
YUZU SUSHI	Principal	Prod. Turbulences
CARNAVAL DE QC	Principal	Prod. Studio Expression
BRAULT & MARTINEAU	Principal	Prod. BM Media
DOOLYS	Rôle muet	Prod. Les Productions 4 Éléments
MAMZELLE pomme de terre	Principal	Prod. Ig2
NAUTILUS	Rôle muet	Prod. Cossette
FONDATION MARTIN MATTE	Rôle principal	Prod. Ig2
GROUPE DALLAIRE	Rôle principal	Prod. Nova Film
OSQ	Rôle principal	Prod.Nova Film, Ig2
AUDI LÉVIS	Rôle principal	Prod. JET7 Média

THÉÂTRE

HYDRE		
LE GARS DE QUÉBEC	Éphrem Gagnon	Théâtre La Bordée
ES-TU LÀ QUAND T'ES PAS LÀ?	Marc-Antonio	Théâtre du Gros Mécano
MANQUE(S) (co-auteur)	Gabriel	Théâtre Premier Acte
LE PRÉNOM (reprise)	Vincent Larchet	Théâtre La Bordée
RASHOMON (co-auteur),	Tajomaru et autres personnages	Théâtre Premier Acte
Gagnant du prix de la critique, AQCT Québec		
EXODES	Louis, Simon, Mathieu	
HAVRE	Matt	La Troupe du Jour, Saskatoon
LE PRÉNOM	Vincent Larchet	Théâtre Dam-en-terre, Alma
LA COUR SUPRÊME (bouffons)	Douchebag	Théâtre Premier Acte
L'AVARE	Valère	Théâtre La Bordée
PATTES ET CRAVATES	Gruau	L'Envolée de valises, Musée de Civilisation
TROIS NUITS AVEC MADOX	César	Théâtre Premier Acte
LA VILLE EN ROUGE	Léo	Théâtre du Gros Mécano
QUÉBEC?… RAPPORT!	Alex	Théâtre du Gros Mécano
LE SONGE D'UNE NUIT D'ÉTÉ	Démétrius	OSQ, Théâtre de la Bordée
LA CHAMBRE BLANCHE	Daniel Rasul Hassan	La Troupe du Jour, Saskatoon, SK

FORMATION

Conseil de la culture : Théâtre Acrobatique
Combat dramatique I – Formation UDA
Diplômé du CONSERVATOIRE D'ART DRAMATIQUE DE QUÉBEC 2013

APTITUDES PARTICULIÈRES

Dernière mise à jour en février 2023
©Geneviève Champagne Agence artistique, 2023 Tous droits réservés

Geneviève Champagne Agence artistique
Agente : Geneviève Champagne
514-791-1096 | info@agencegenevievechampagne.com

Improvisation (Improv Game Show, la SIT : Soirée d'Impro Théâtrale**)** Animation (Sid Lee, LaProd, Épisode, Marie-Stella, Les Promenades Fantômes, Maisons du Patrimoine de Québec), ski de fond, tennis, gumboot (Les Malchaussées).

Dernière mise à jour en février 2023
©Geneviève Champagne Agence artistique, 2023 Tous droits réservés